ARCHICAD EDUCATION VERSION

Ветеринарна клініка з притулком у місті Суми

Фасад 1-7

Фасад А-Ж

Фасад 7-1

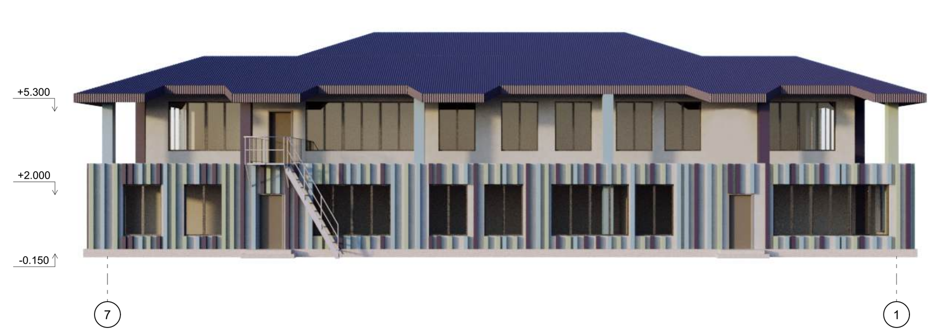

Фасад Ж-А

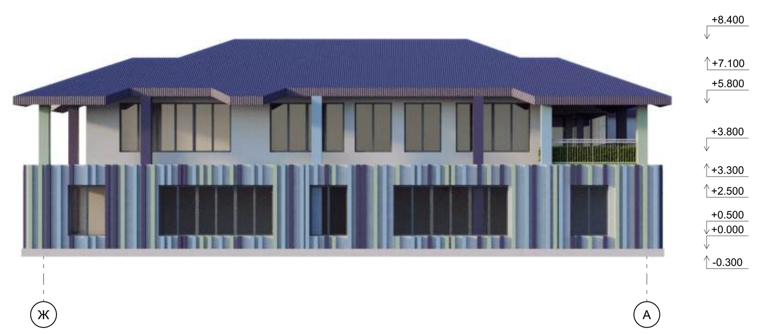

План 1-го поверху
М 1:100

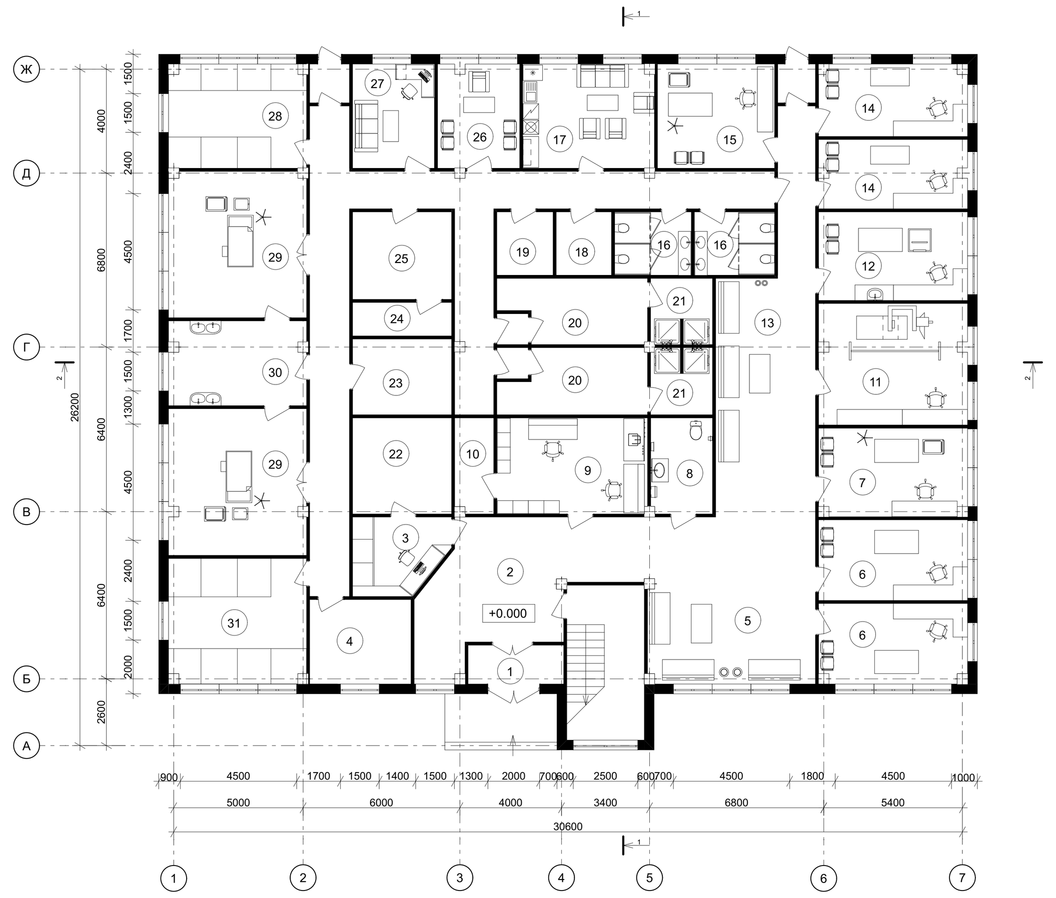

Експлікація до 1-го поверху

№	Найменування	Площа, м²
1	Тамбур	5,8
2	Вестибюль	35,2
3	Реєстраційна	10,3
4	Ветеринарна аптека	12,8
5	Зона очікування для собак	41,8
6	Консультаційний кабінет для собак	17,7
7	Процедурна для собак	19,4
8	Санвузол для відвідувачів	8,3
9	Лабораторія	21,6
10	Склад лабораторії	5,5
11	Рентген-кабінет	25,7
12	Кабінет для УЗД	21,5
13	Зона очікування для котів	34,9
14	Консультаційний кабінет для котів	15,3
15	Процедурна для котів	18,2
16	Санвузол для працівників	7,7
17	Кімната відпочинку для працівників	20,4
18	Технічна кімната	5,2
19	Склад корму	5,2
20	Гардеробна для працівників	13,2
21	Душова кімната для працівників	6,0
22	Архів документів	14,2
23	Склад обладнання і ветеринарних медикаментів	11,2
24	Комора з дезинфікаційними засобами	4,9
25	Приміщення для дезинфікації обладнання	12,9
26	Кабінет директора	12,7
27	Кабінет адміністратора	12,6
28	Кімната післяопераційного відновлення для котів	21,2
29	Операційна	30,0
30	Приміщення передопераційної стерилізації	17,2
31	Кімната післяопераційного відновлення для собак	25,6

План 2-го поверху
М 1:100

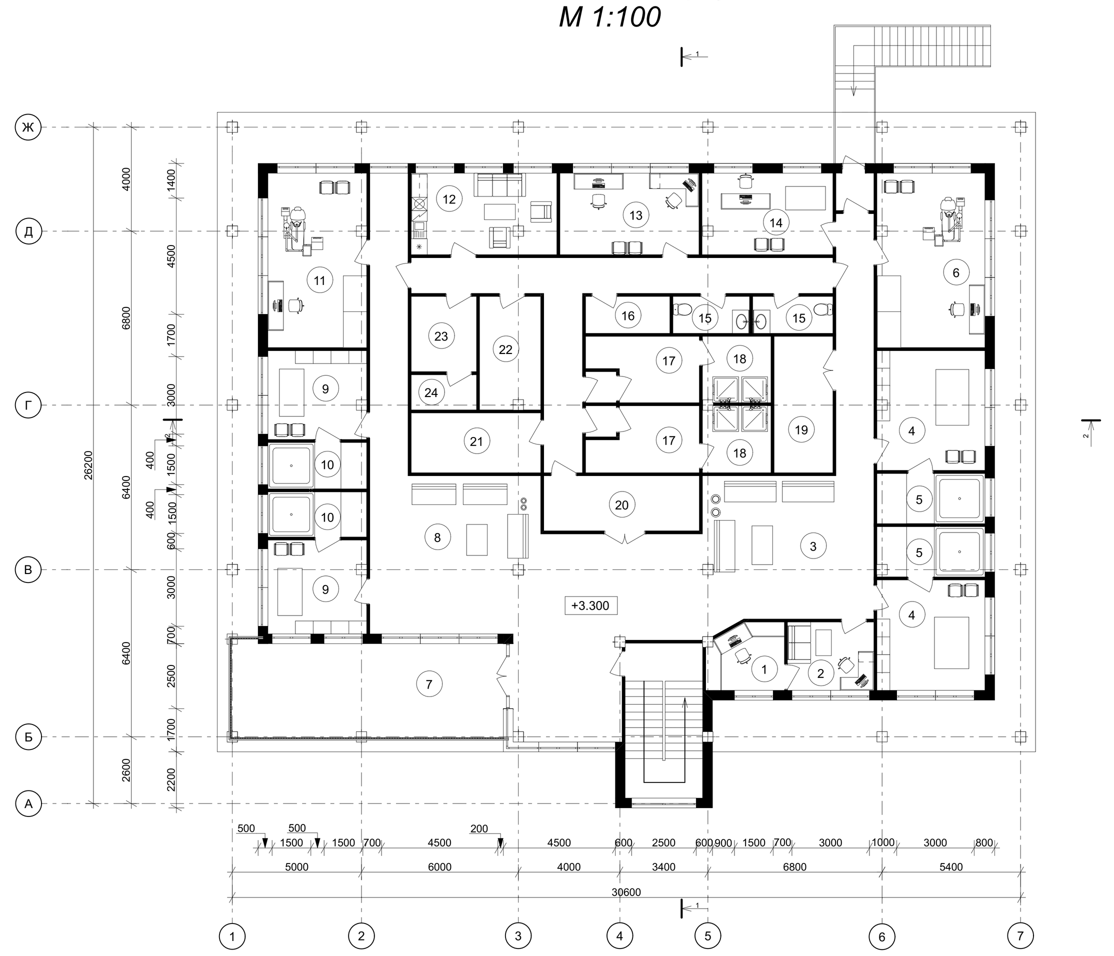

Експлікація до 2-го поверху

№	Найменування	Площа, м²
1	Реєстраційна	7,3
2	Кабінет адміністратора	9,1
3	Зона очікування для собак	25,9
4	Кабінет для грумінгу собак	17,9
5	Кімната для купання та сушіння собак	8,0
6	Кабінет чистки зубів для собак	28,2
7	Тераса	37,5
8	Зона очікування для котів	24,2
9	Кабінет для грумінгу котів	13,5
10	Кімната для купання та сушіння котів	6,7
11	Кабінет чистки зубів для котів	25,8
12	Кімната відпочинку для працівників	17,7
13	Фінансовий відділ	16,9
14	Кабінет кінолога	15,9
15	Санвузол для працівників	4,5
16	Технічна кімната	4,5
17	Гардеробна для працівників	9,8
18	Душова кімната для працівників	6,0
19	Інвентарна	11,5
20	Зоомагазин	12,8
21	Склад корму та товарів для зоомагазину	10,5
22	Склад косметичних засобів для тварин	10,5
23	Приміщення для дезинфікації обладнання	7,3
24	Комора з дезинфікаційними засобами	3,4

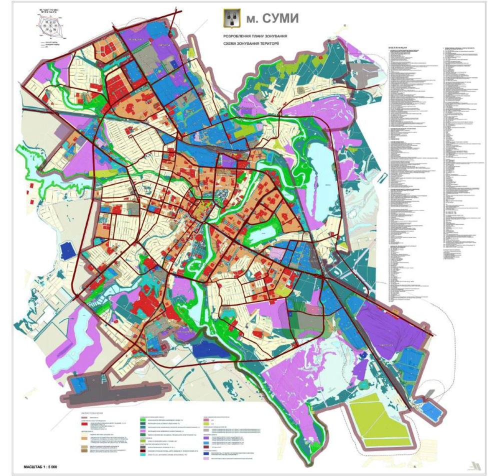

Схема функціонального зонування
М 1:5000

Умовні позначення до схеми функціонального зонування

- Дороги
- Озеленення
- Територія проектованої забудови
- Територія садибної житлової забудови
- Територія багатоквартирної житлової та громадської забудови

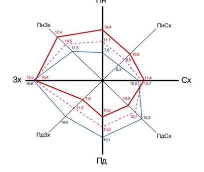

Ситуаційна схема
М 1:2000

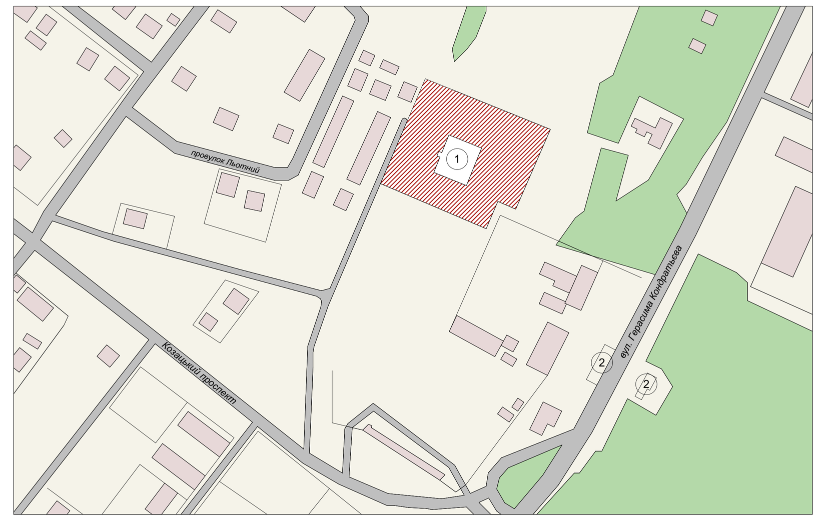

Умовні позначення до ситуаційної схеми

- Дороги
- Озеленення
- Територія проектованої забудови
- Житлова та громадська забудови

Експлікація до ситуаційної схеми

№	Найменування
1	Проектована забудова
2	Зупинка громадського транспорту

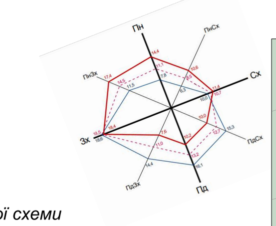

Генеральний план
М 1:500

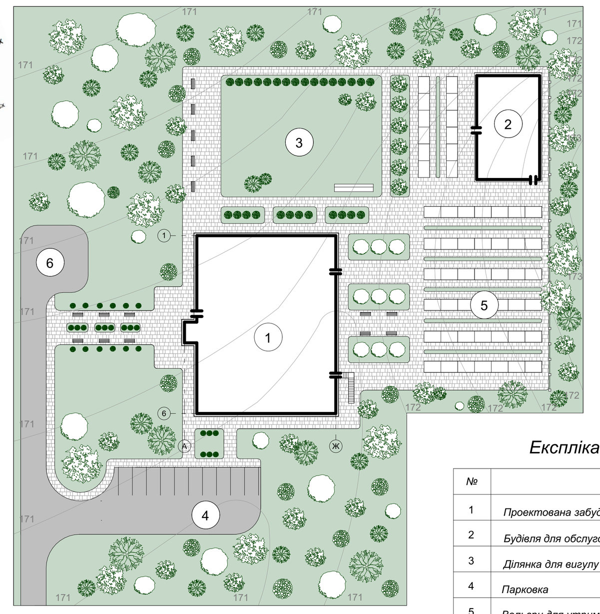

Умовні позначення до генерального плану

- Дорога
- Газон
- Зелені насадження
- Тротуарна плитка
- Лавки
- Питний фонтан для тварин
- Огородження

Експлікація до генерального плану

№	Найменування
1	Проектована забудова
2	Будівля для обслуговування притулку
3	Ділянка для вигулу тварин
4	Парковка
5	Вольєри для утримання тварин з притулку
6	Розворотний майданчик

Розріз 1-1
М 1:100

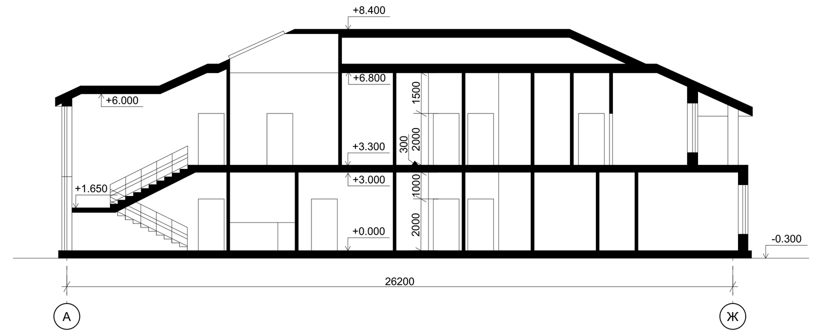

Розріз 2-2
М 1:100

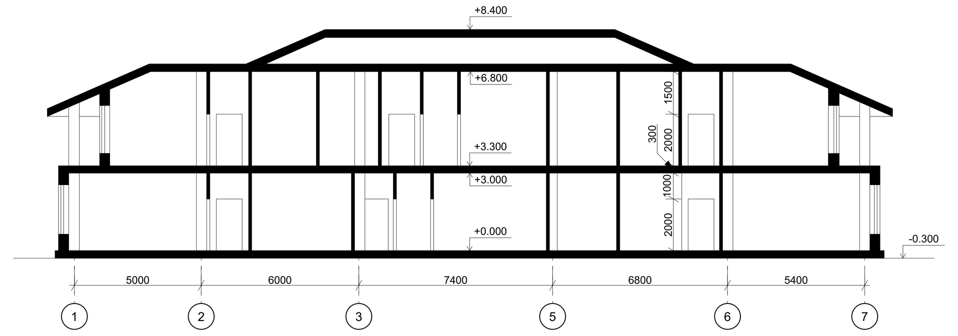

						АРХ 2001-1		
						Кафедра архітектури та інженерних вишукувань		
Зм	Кільк.	Арк.	Док.	Підпис	Дата			
Зав. кафедри	Бородай Д.С.					Ветеринарна клініка з притулком у місті Суми	Стадія	Аркуш	Аркушів
Виконала	Вознесенська П.О.						Кр	1	1
Керівник	Бородай С.П.								
						Фасад 1-7; Фасад А-Ж; Фасад 7-1; Фасад Ж-А; План 1-го поверху М1:100; План 2-го поверху М1:100; Експлікація приміщень 1-го поверху; Експлікація приміщень 2-го поверху; Розріз 1-1 М1:100; Розріз 2-2 М1:100; Генеральний план М1:500; Експлікація до генплану; Умовні позначки до генплану; Ситуаційна схема М1:2000; Експлікація до ситуаційної схеми; Умовні позначення до ситуаційної схеми; Схема функціонального зонування М1:5000; Умовні позначення; Перспектива; Інтер'єр.	СНАУ, гр. Арх 2001-1	