ОДНОСЕКЦІЙНИЙ ЖИТЛОВИЙ БУДИНОК
з обслуговуванням на 54 квартири

Ситуаційний план

Генеральний план М1:500

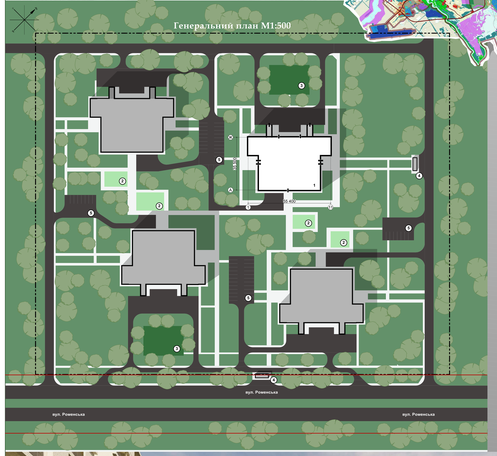

Експлікація генерального плану	
№	Назва
1	Житловий будинок з комплексом обслуговування
2	Дитячий майданчик
3	Майданчик для вигулу собак
4	Зупинка громадського транспорту
5	Тимчасова автомобільна стоянка

Умовні позначення генплану

Позначення	Найменування
	межа земельної ділянки
	межа ділянки проектування
	озеленення (газон)
	пішохідні шляхи
	зелені насадження
	дерева та кущі

Розріз 1-1

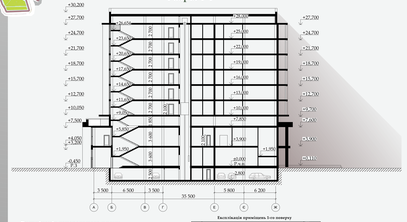

Експлікація приміщень 1-го поверху	
№	Назва
	Приміщення спортивного центру
1	Тамбур
2	Хол
3	Технічне приміщення
4	Комната охорони
5	Роздягальня
6	Гардероб
7	Адміністрація
8	Сходова клітка
9	Медпункт
10	Туалет "Ч"
11	Туалет "Ж"
12	Роздягальня "Ж"
13	Роздягальня "Ч"
14	Комната перевдягу
15	Комната відпочинку
16	Бар
17	Зимнятник
18	Ігрова зала
19	Зал для занять з йоги
20	тренажерний зал
21	Гімнастичний зал

Експлікація приміщень 1-го поверху	
№	Назва
	Приміщення торгового центру
1	Тамбур
2	Хол
3	Технічне приміщення
4	Туалет "Ж"
5	Туалет "Ч"
6	Адміністрація
7	Сходова клітка
8	Технічне подвалення
9	Кондитерська
10	Кафе-бар
11	Кімнати перевдягу
12	Туалет для інвалідів
13	Підсобне приміщення
14	Комната перевдягу
15	Кімнати відпочинку
16	Гардероб
17	Хол-вестибюль
18	Кімнати перевдягу
19	Сауна
20	Сонячний дворик
21	Зал для занять з йоги
22	Тренажерний зал
23	Гімнастичний зал

План першого поверху на відмітці ±0,000

План другого поверху на відмітці +3,900

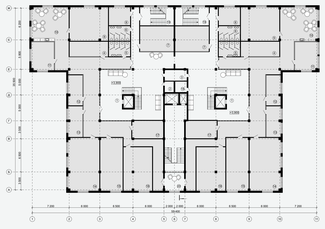

Експлікація приміщень 2-го поверху			
№	Назва	№	Назва
	Приміщення офісного центру		
1	Хол	11	Офісне приміщення
2	Електрощитова	12	Офісне приміщення
3	Кімната охорони	13	Офісне приміщення
4	Гардероб	14	Зал засідань
5	Туалет (Ж)	15	Офісне приміщення
6	Туалет (Ч)	16	Офісне приміщення
7	Адміністрація	17	Офісне приміщення
8	Сервера	18	Кімната
9	Офісне приміщення	19	Сходова клітка
10	Кухня-їдальня	20	Кімната відпочинку

План типового поверху на відмітці +10,000

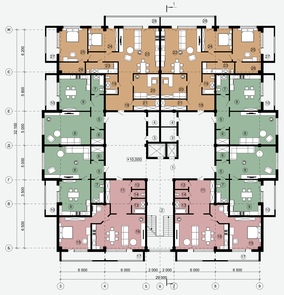

Експлікація приміщень типового поверху	
№	Назва
1	Підйомник хол
2	Сходова клітка
3	Електрощитова
4	Технічне приміщення
	1-а кімнатні квартири
5	Передпокій
6	Кімната
7	Санвузол
8	Загальна кімната
9	Кухня - їдальня
10	Балкон - лоджія
	2-х кімнатні квартири
11	Передпокій
12	Кімната
13	Ванна кімната
14	Туалет
15	Спальня
16	Кухня - студія
17	Балкон - лоджія
	3-х кімнатні квартири
18	Передпокій
19	Кімната
20	Кабінет
21	Гардеробна
22	Кухня - студія
23	Санвузол
24	Спальня
25	Спальня
26	Гардеробна
27	Балкон - лоджія
28	Балкон - лоджія

Функціональне зонування приміщень 1 та 2 поверхів

- спортивний центр
- торговий центр
- офісні приміщення

Функціональне зонування квартир

- 1-но кімнатні квартири
- 2-но кімнатні квартири
- 3-х кімнатні квартири

План підземного паркінгу на відмітці -2,800

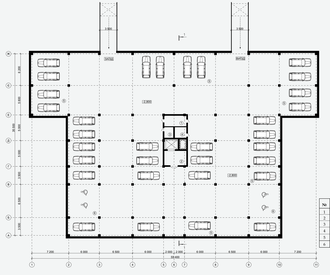

Експлікація приміщень плану паркінгу	
№	Назва
1	Комната охорони
2	Підйомний хол
3	Електрощитова
4	Технічне приміщення
5	Паркувальна зона
6	Паркувальна зона для МГН

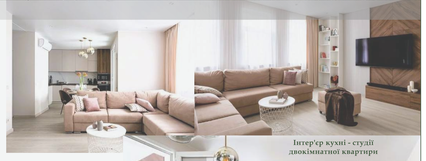

Інтер'єр кухні - студії двокімнатної квартири

Зм.	Кол. уч.	Арк.	Nдок.	Підпис	Дата	АРХ-2001	
Розробив	Ковтунець					Кафедра архітектури та інженерних виробництв	
Керівник	Ковтунець					Одноквартирний житловий будинок з обслуговуванням на 54 квартири	Стадія: Т	Аркушів: 1
							Група: АР-81	Кафедра Будівництва та транспорту

Сумський державний університет